Jurisdicción Especial para la Paz, JEP

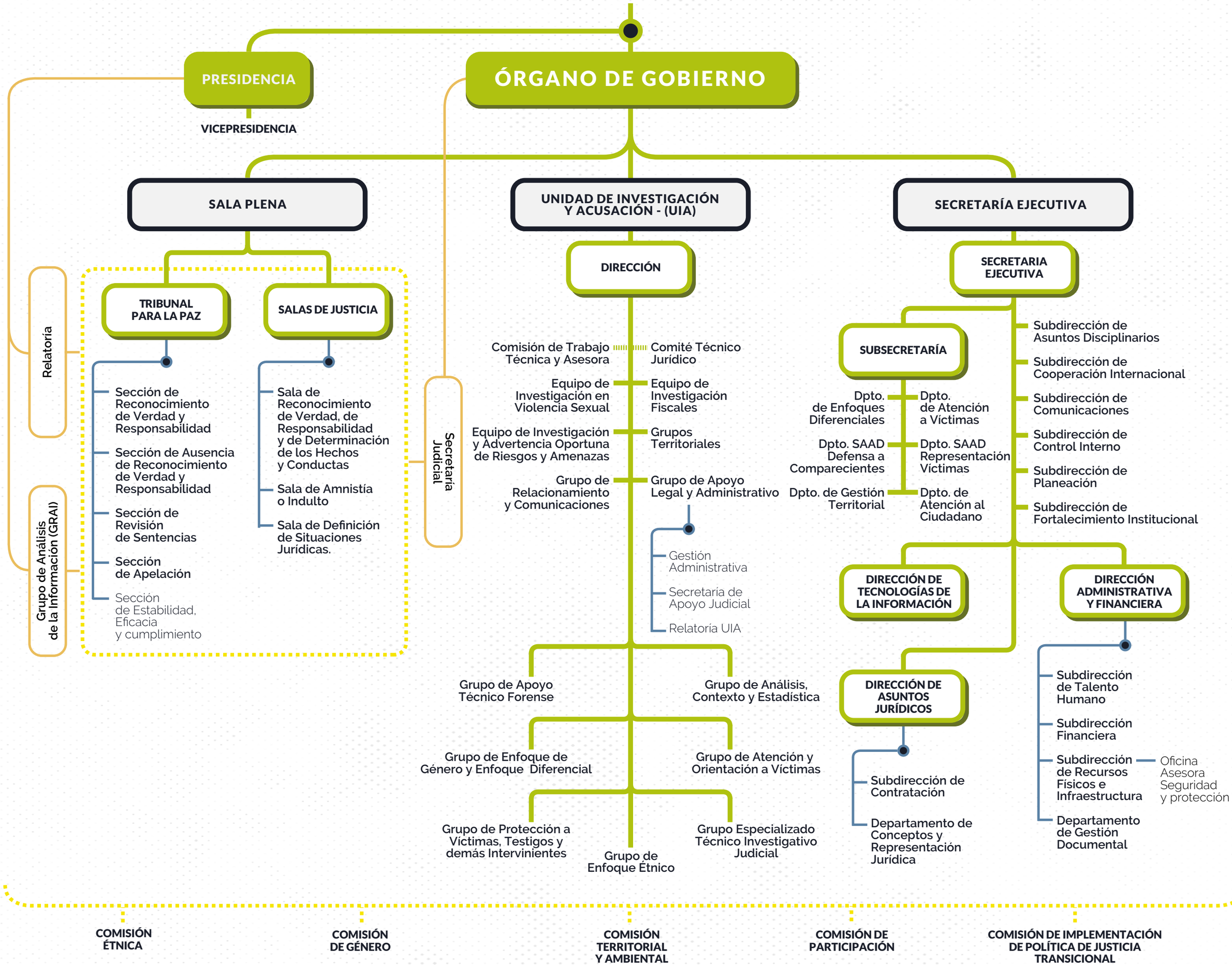

ACTO LEGISLATIVO 01 DE 2017, CAPÍTULO III, ARTÍCULO TRANSITORIO 7°., REGLAMENTO GENERAL DE LA JURISDICCIÓN ESPECIAL PARA LA PAZ DE MARZO 9 DE 2018 DE LA SALA PLENA, ACUERDOS 01, 02, 03, 04, 05, 017, 032, 036 DE 2018 Y 01, 02, 03 DE 2019 DEL ÓRGANO DE GOBIERNO.